

# 徳之島伊仙町・空き家再生ゲストハウス「あむとぅ」 <物件概要>

お問い合わせ・予約は下記まで  
 NPOいせん1・1  
 TEL/FAX 0997-86-3131  
 Mail [npo.isen@t1.tokunoshima.net](mailto:npo.isen@t1.tokunoshima.net)

- ◇所在地：鹿児島県大島郡伊仙町検福165（徳之島）
- ◇建物構造／間取詳細：木造平屋1戸建て／4LDK(82.57㎡)
- ◇設備：エアコン、ガスコンロ、冷蔵庫、電子レンジ、炊飯器、調理器具類、食器、テーブル(座卓)、食器棚、布団(5組)、洗濯機、掃除機、電気カーペット、扇風機、ドライヤー、駐車スペースあり
- ◇ネット環境：なし ※docomo、au、softbank、ワイモバイルは通話圏内
- ◇周辺施設：1km圏内にバス停、簡易郵便局、商店、薬局あり、2km圏内に居酒屋、コンビニあり
- ◇チェックイン 15:00～16:00 / チェックアウト 11:00

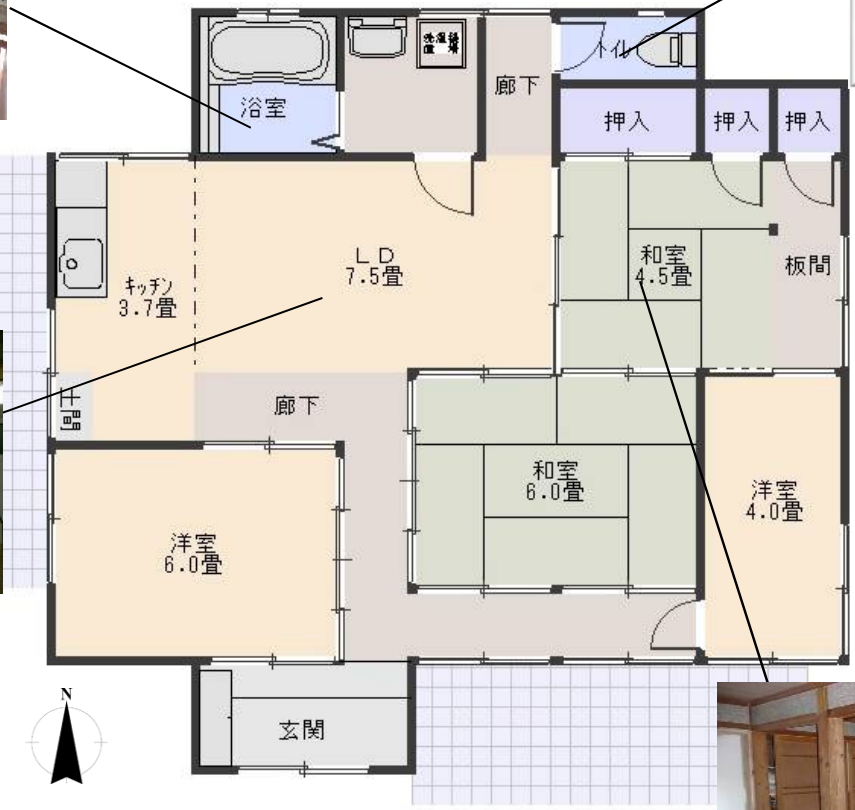
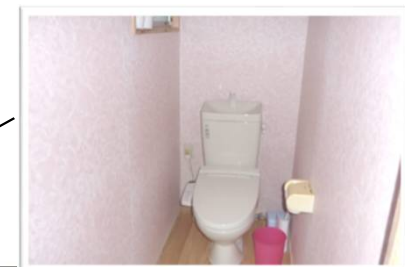

1棟貸し(定員1組5名)の賃料	
1泊	6,000円
6～7泊	35,000円
30泊	100,000円

- ※賃料には消費税を含みます。
- ※8泊以降の宿泊は、1棟1泊5千円となります。
- ※賃料の振込手数料は宿泊者負担となります。
- ※施設の設備や備品等を故意、過失により紛失、破損した場合は実費を頂きます。

# 徳之島伊仙町・空き家再生ゲストハウス「あむとう」 <物件周辺マップ>

お問い合わせ・予約は下記まで  
 NPOいせん1・1  
 TEL/FAX 0997-86-3131  
 Mail [npo.isen@t1.tokunoshima.net](mailto:npo.isen@t1.tokunoshima.net)



◆"あむとう"とは◆  
 集落の起源となる聖地のこと。検福(けんぶく)集落では、ゲストハウスあむとう近くにある検福集会所の杜をあむとうと呼ぶそうです。  
 道に迷ったら「けんぶくのあむとうはどこですか?」と聞いてみてください。

## ゲストハウス「あむとう」



200m

Step1  
空室状況の確認

メール・お電話でお問い合わせください。

NPOいせん1・1 TEL/FAX 0997-86-3131 メール [npo.isen@t1.tokunoshima.net](mailto:npo.isen@t1.tokunoshima.net)

Step2  
申し込み

原則、申し込みフォームよりお申し込みください。  
申し込みフォームから申し込みできない方は、下記内容をメール・FAX・電話のいずれかでご連絡ください。  
※申し込みを受け付けた後、NPOいせん1・1より、メール等で回答いたします。この時点で予約確定となります。

NPOいせん1・1 TEL/FAX 0997-86-3131 メール [npo.isen@t1.tokunoshima.net](mailto:npo.isen@t1.tokunoshima.net)



申し込みQRコード

ゲストハウスまでの行き方を知りたい、荷物を預かってほしい、夕食を出前したい、自転車を借りたいなど、何でもお問い合わせください！

Step3  
お支払い

現地での現金精算もしくは指定金額を指定口座へのお振込みとなります。  
※振込みの場合、振り込み手数料がかかります。ゆうちょ銀行からお振込みいただくと振込み手数料は無料です。

Step4  
契約・ご入居

チェックインは原則15時～16時です。この時間以外の引渡しをご希望の際は、ご相談ください。  
チェックインの際は、事前にご連絡の上、NPOいせん1・1事務局までお越しください。  
事務局にて、契約書にサインをいただきます。その際、身分証明書(運転免許書、健康保険証等)を拝見させていただきます。  
その後、鍵をお渡し、ゲストハウスまでご案内します。  
※都合により、鍵の引渡し場所が変更になる場合がございます。変更になる場合は、事前にご連絡いたします。

NPOいせん1・1 鹿児島県大島郡伊仙町伊仙2593 TEL/FAX 0997-86-3131

Step5  
退去

退去前日までに、おおよそのチェックアウト時間をお知らせください。  
チェックアウト時に部屋、備品等をチェックしますのでご了承ください。  
※チェックアウト時間は原則午前11時ですが、ご予約状況により、それ以降でも可能ですので、ご相談ください。

【キャンセル】

☐契約開始日前日から起算して7日前からキャンセル料が発生します。振り込み済みの方は、キャンセル料を引いた差額をお戻しします。

契約開始日の前日から起算して7日前から前日まで 3,000円

当日キャンセル 6,000円

☐悪天候により、飛行機や船が欠航になった場合、必ず御連絡を頂きますようお願い致します。御連絡頂けなかった場合には、キャンセル料を頂く場合がございます。

【契約期間の更新】

☐契約期間の更新をご希望の方は、お早めにお申し込みください。予約状況によっては対応できない場合もありますので、確定していない場合でもご相談ください。

【注意事項】

☐ペットを連れての宿泊は、ご遠慮ください。

☐夜22時以降に、大声で騒ぐ、大音量の音楽を流す、その他近所の迷惑になるような行為はご遠慮ください。再三の注意にも関わらず事態が改善されない場合は、契約を解除する場合があります。

☐契約者以外の宿泊はご遠慮ください。

☐滞在中の品物の紛失・破損等は責を負いません。

☐火災事故防止のため室内は喫煙としております。おタバコは室外の指定場所をお願いします。

☐滞在中にトイレトーパーや洗剤などの消耗品がなくなった場合は、宿泊者の費用で購入をお願いします。

入居前キャンセル等に関するお問い合わせ、ご相談は下記まで

NPOいせん1・1 鹿児島県大島郡伊仙町伊仙2593 TEL/FAX 0997-86-3131



NPOいせん 1・1

F A X 0997-86-3131

申込書 ※提出された個人情報は、本事業でのみ使用します。また、事前の同意を得ることなく第三者に開示いたしません。

滞在希望日	第1希望 平成 年 月 日 ~ 平成 年 月 日			
	第2希望 平成 年 月 日 ~ 平成 年 月 日			
代表者	氏名	男・女	生年月日	年 月 日 ( 歳) 職業
	住所 〒 ( - )		☎(自宅)	(携帯)
	E-mail			
交通手段	島までの交通手段 ①飛行機 ②フェリー			
	島内での交通手段 ①レンタカー ②レンタバイク ③公共交通 ④その他 ( )			
同行者	氏名	男・女	生年月日	年 月 日 ( 歳) 続柄 <small>*代表者との続柄</small>
	氏名	男・女	生年月日	年 月 日 ( 歳) 続柄
	氏名	男・女	生年月日	年 月 日 ( 歳) 続柄
	氏名	男・女	生年月日	年 月 日 ( 歳) 続柄
備考	<small>*ペット相談等</small>			